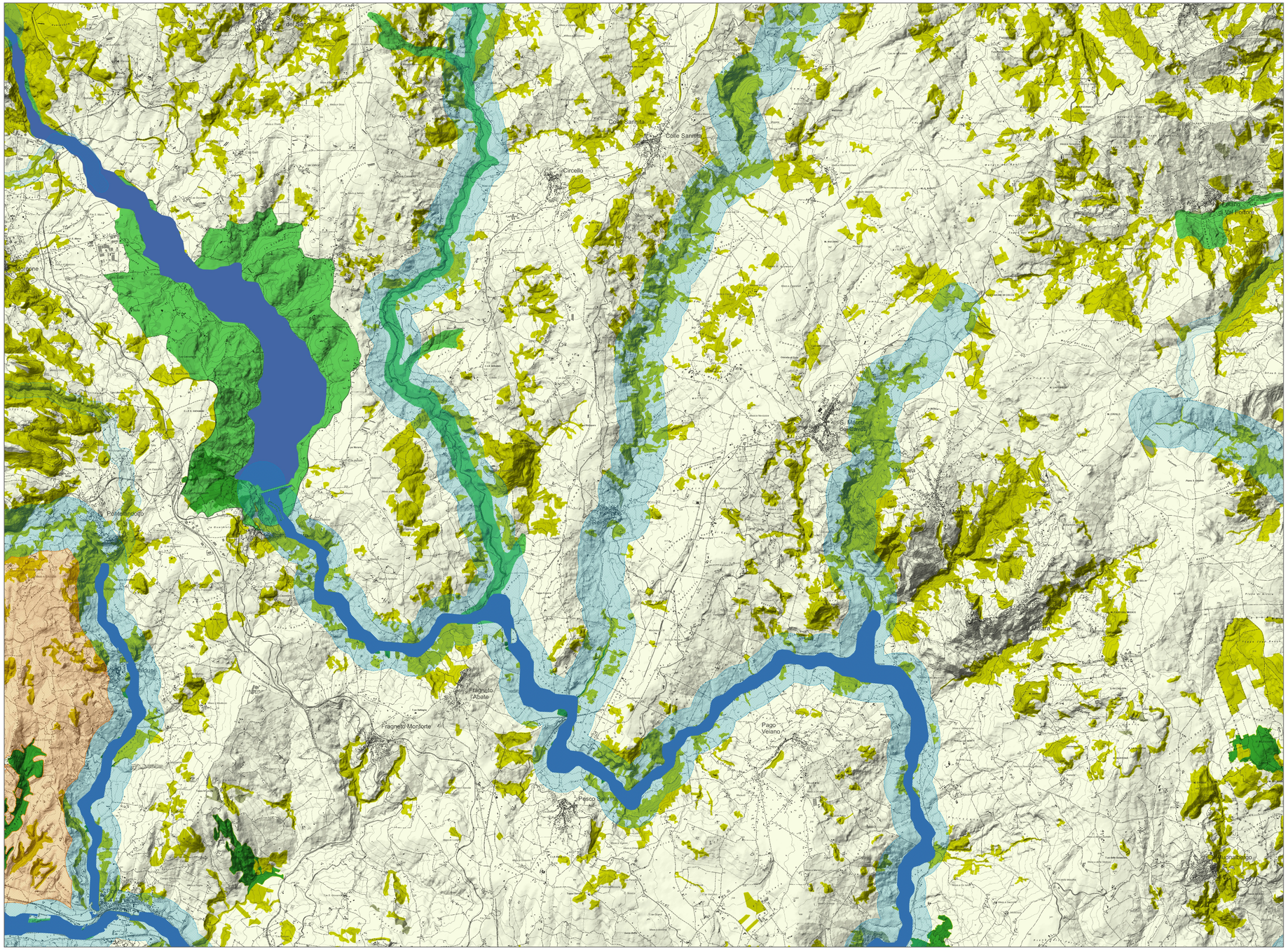

PPR

Regione Campania
Piano Paesaggistico Regionale

Verso il Piano Paesaggistico Regionale 4.0

Regione Campania

Vincenzo De Luca
presidente della giunta regionale

Fulvio Bonavitacola
vice presidente

Bruno Discepolo
assessore all'urbanistica
e al governo del territorio

Ministero della Cultura

Luigi La Rocca
direttore generale archeologia
belle arti e paesaggio

Rocco Rosario Tramutola
dirigente del servizio V
tutela del paesaggio

Teresa Elena Cinquantaquattro
segretario regionale

Direzione generale governo del territorio

Albero Romeo Gentile
direttore generale

Vincenzo Russo
capo progetto PPR

Paolo Tolentino
coordinatore PPR

Ministero della Cultura
direzione generale
archeologia belle arti
e paesaggio

Regione Campania
assessorato
al governo
del territorio

Elaborato grafico

Aspetti progettuali del piano paesaggistico regionale
Lettura interpretativa del paesaggio

Rete ecologica regionale

5.2.d.3 9 - b/ctr

Scala 1:50.000 FOGLIO SAN GIORGIO LA MOLARA

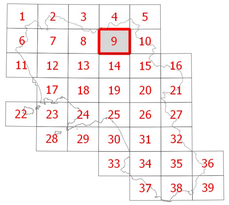

LEGENDA

Reticolo idrografico

- Fascia di connessione ecologica terrestre
- Fascia di connessione ecologica dei principali sistemi idrografici
- Fascia di connessione ecologica dei sistemi idrografici secondari
- Fascia di connessione ecologica ripariale

Core areas: aree di centralità naturalistica

- Aree con valore ecologico alto e molto alto
- Rete Natura 2000

Aree di cuscinetto ecologico

- Boschi
- Aree con valore ecologico medio