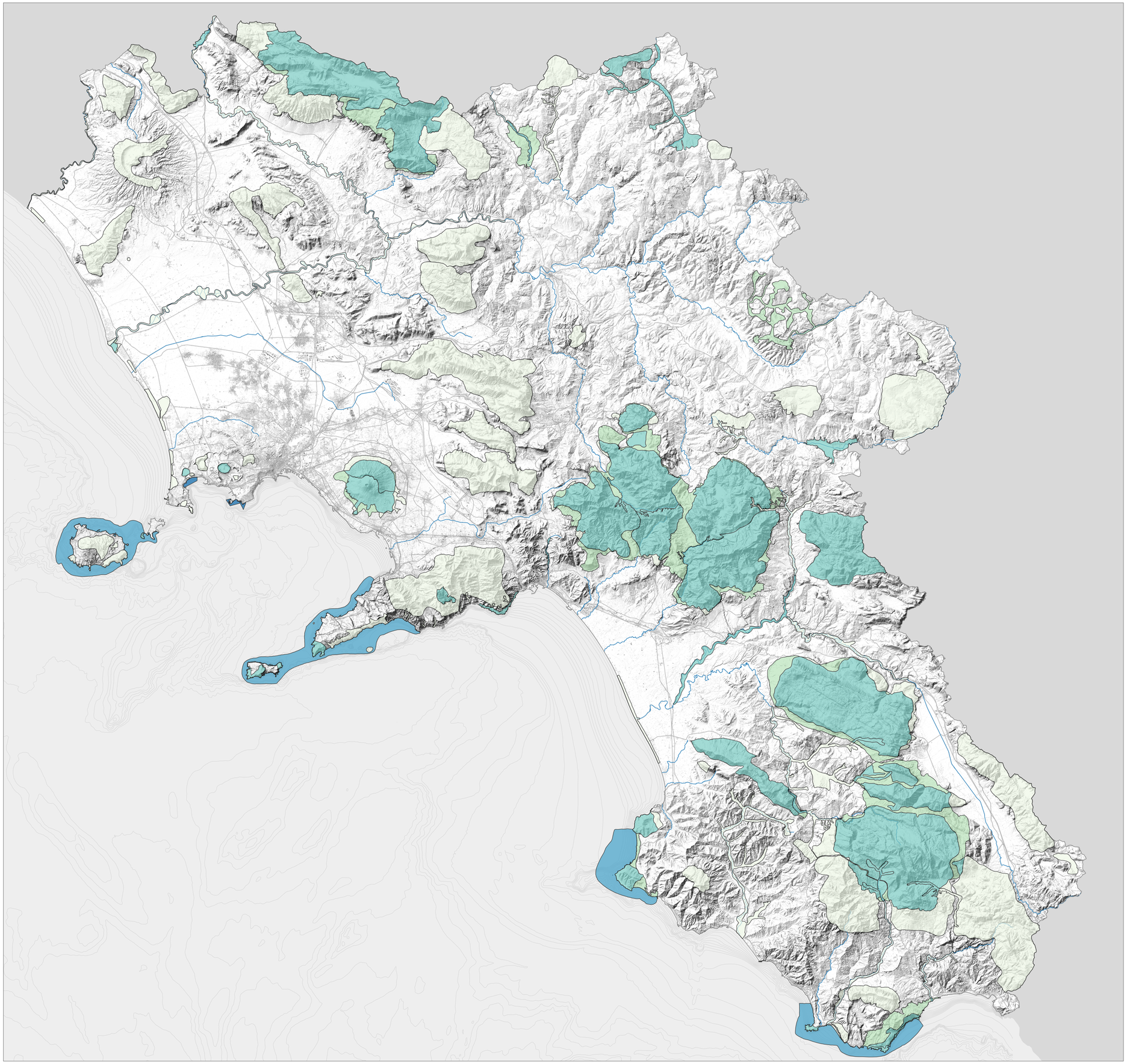

PPR

Regione Campania
Piano Paesaggistico Regionale

Verso il Piano Paesaggistico Regionale 4.0

Regione Campania

Vincenzo De Luca
presidente della giunta regionale

Fulvio Bonavitacola
vice presidente

Bruno Discepolo
assessore all'urbanistica
e al governo del territorio

Ministero della Cultura

Luigi La Rocca
direttore generale archeologia
belle arti e paesaggio

Rocco Rosario Tramutola
dirigente del servizio V
tutela del paesaggio

Teresa Elena Cinquantaquattro
segretario regionale

Direzione generale governo del territorio

Albero Romeo Gentile
direttore generale

Vincenzo Russo
capo progetto PPR

Paolo Tolentino
coordinatore PPR

Ministero della Cultura
direzione generale archeologia belle arti e paesaggio

Regione Campania
assessorato al governo del territorio

Elaborato grafico

Quadro degli strumenti di salvaguardia paesaggistica e ambientale

Siti rete natura 2000

3.2.b.1

Scala 1:300.000

LEGENDA

- ZSC Aree terrestri
- ZPS Aree terrestri
- ZSC - ZPS Aree terrestri
- ZSC Aree marine
- ZSC - ZPS Aree marine