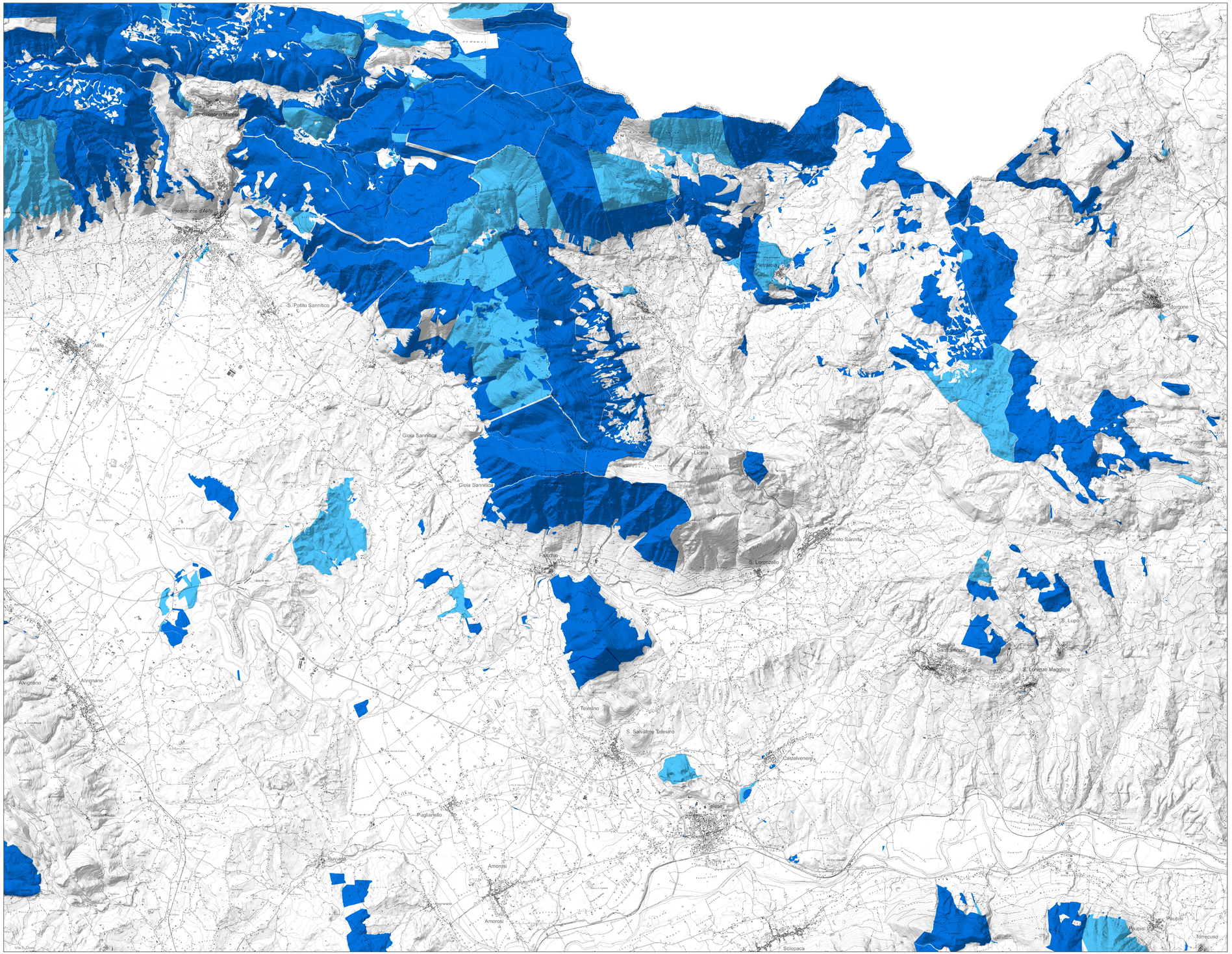


# PPR

Regione Campania
**Piano Paesaggistico Regionale**

Verso il Piano Paesaggistico Regionale 4.0

**Regione Campania**

**Vincenzo De Luca**
presidente della giunta regionale

**Fulvio Bonavitacola**
vice presidente

**Bruno Discepolo**
assessore all'urbanistica
e al governo del territorio

**Ministero della Cultura**

**Luigi La Rocca**
direttore generale archeologia
belle arti e paesaggio

**Rocco Rosario Tramutola**
dirigente del servizio V
tutela del paesaggio

**Teresa Elena Cinquantaquattro**
segretario regionale

Direzione generale governo del territorio

**Albero Romeo Gentile**
direttore generale

**Vincenzo Russo**
capo progetto PPR

**Paolo Tolentino**
coordinatore PPR

**Ministero della Cultura**
direzione generale
archeologia belle arti
e paesaggio

**Regione Campania**
assessorato
al governo
del territorio

## Elaborato grafico

**Beni paesaggistici**
**Aree tutelate per legge ai sensi dell'articolo 142 del d.lgs. 42/2004**

Atlante usi civici

**2.2.h.3**

Scala 1:50.000

PIEDIMONTE MATESE

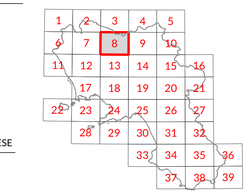


**LEGENDA**

- Particella del catasto di primo impianto non variata rispetto al catasto attuale edizione 2008
- Particella del catasto di primo impianto non rinvenibile sul catasto attuale edizione 2008
- Particella individuata sul catasto attuale edizione 2008
- Particella individuata sui fogli catastali comunali