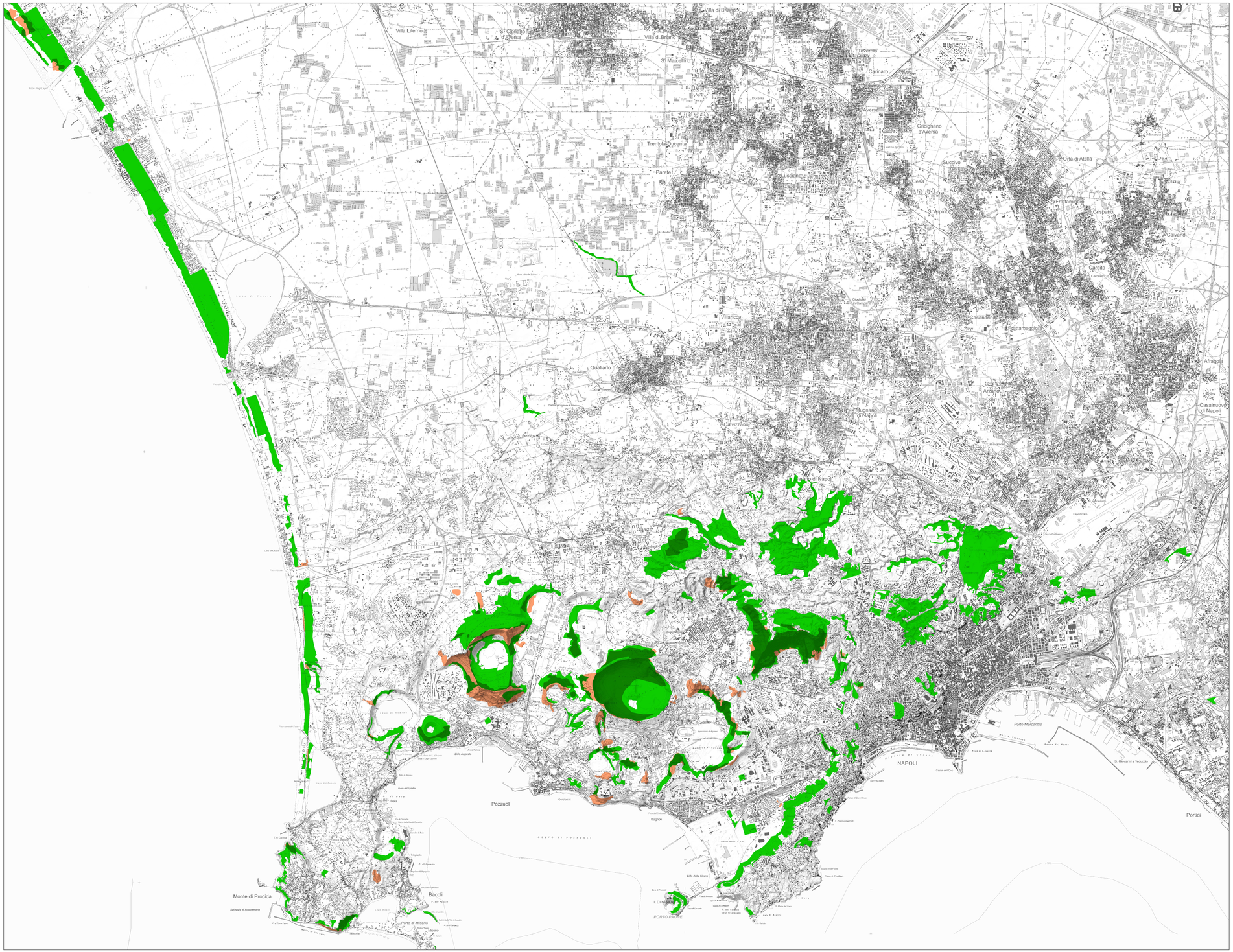

PPR

Regione Campania
Piano Paesaggistico Regionale

Verso il Piano Paesaggistico Regionale 4.0

Regione Campania

Vincenzo De Luca
presidente della giunta regionale

Fulvio Bonavitacola
vice presidente

Bruno Discepolo
assessore all'urbanistica
e al governo del territorio

Ministero della Cultura

Luigi La Rocca
direttore generale archeologia
belle arti e paesaggio

Rocco Rosario Tramutola
dirigente del servizio V
tutela del paesaggio

Teresa Elena Cinquantaquattro
segretario regionale

Direzione generale governo del territorio

Albero Romeo Gentile
direttore generale

Vincenzo Russo
capo progetto PPR

Paolo Tolentino
coordinatore PPR

Ministero della Cultura
direzione generale
archeologia belle arti
e paesaggio

Regione Campania
assessorato
al governo
del territorio

Elaborato grafico

Quadro degli strumenti di salvaguardia paesaggistica e ambientale

Atlante territori boschivi

2.2.g.3 17 - b/ctr

Scala 1:50.000

FOGLIO NAPOLI

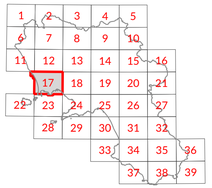

LEGENDA

- Territori coperti da foreste e da boschi
- Aree percorse dal fuoco 2000-2021, superficie superiore mq 2500
- Sovrapposizione territori boscati e incendiati