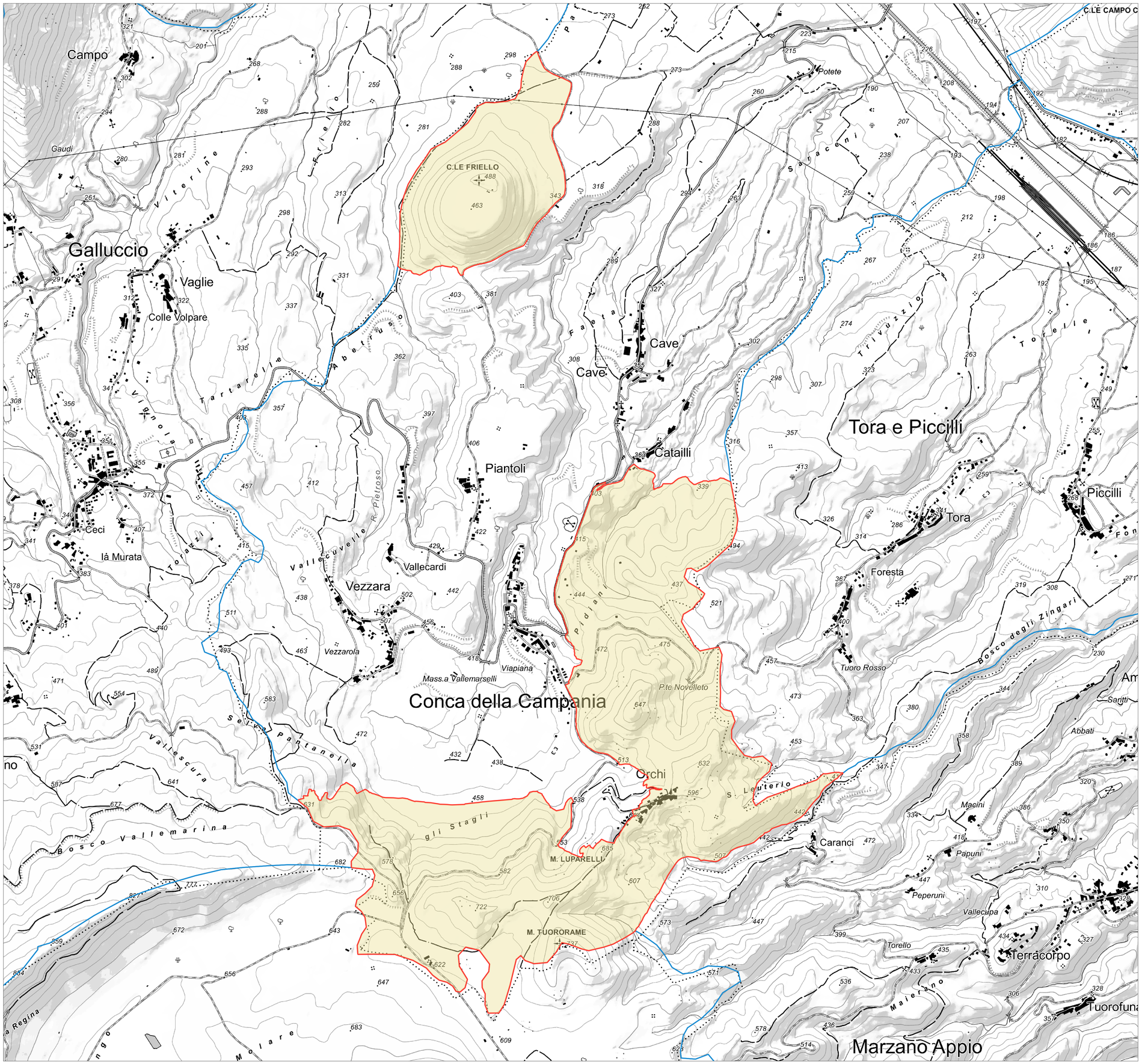

PPR

Regione Campania
Piano Paesaggistico Regionale

Verso il Piano Paesaggistico Regionale 4.0

Regione Campania

Vincenzo De Luca
presidente della giunta regionale

Fulvio Bonavitacola
vice presidente

Bruno Discepolo
assessore all'urbanistica
e al governo del territorio

Ministero della Cultura

Luigi La Rocca
direttore generale archeologia
belle arti e paesaggio

Rocco Rosario Tramutola
dirigente del servizio V
tutela del paesaggio

Salvatore Buonomo
segretario regionale

Direzione generale governo del territorio

Albero Romeo Gentile
direttore generale

Vincenzo Russo
capo progetto PPR

Paolo Tolentino
coordinatore PPR

Ministero della Cultura
direzione generale archeologia belle arti e paesaggio

Regione Campania
assessorato al governo del territorio

Elaborati grafici

Catologo cartografico delle
Dichiarazioni di notevole interesse pubblico
art. 136, comma 1, lettere c) e d) del D.Lgs. 42/2004

IDE 70 - Decreto Ministeriale 28 marzo 1985

Comune di Conca della Campania

Zona alta

Perimetrazione validata nelle sedute del Comitato Tecnico, di cui all'Intesa tra Ministero della Cultura e Regione Campania del 30 giugno, 27 luglio e 8 settembre 2022

LEGENDA

Aree tutelate ai sensi delle dichiarazioni di notevole interesse pubblico di cui all'art. 136, comma 1, lettere c) e d) del D.Lgs. 42/2004

IDE 70 - Decreto Ministeriale 28 marzo 1985

Comuni ISTAT 2019

N.B.
La base cartografica utilizzata è la Carta Tecnica Regionale 2011

0 600 1.200 m