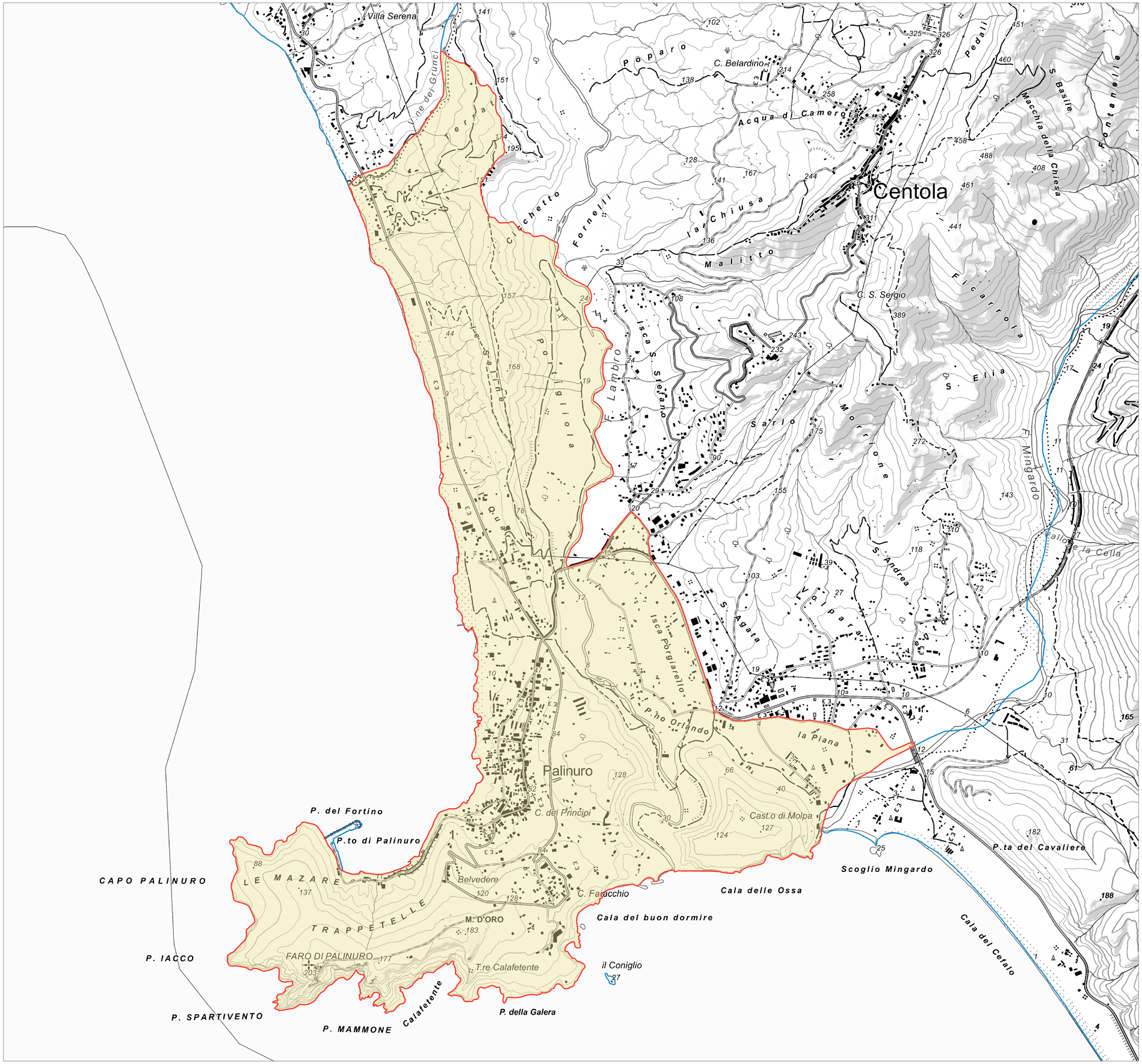


# PPR

Regione Campania
**Piano Paesaggistico Regionale**

Verso il Piano Paesaggistico Regionale 4.0

Ministero della Cultura
direzione generale archeologia belle arti e paesaggio

Regione Campania
assessorato al governo del territorio

**Regione Campania**

**Vincenzo De Luca**
presidente della giunta regionale

**Fulvio Bonavitacola**
vice presidente

**Bruno Discepolo**
assessore all'urbanistica e al governo del territorio

**Ministero della Cultura**

**Luigi La Rocca**
direttore generale archeologia belle arti e paesaggio

**Rocco Rosario Tramutola**
dirigente del servizio V tutela del paesaggio

**Salvatore Buonomo**
segretario regionale

Direzione generale governo del territorio

**Albero Romeo Gentile**
direttore generale

**Vincenzo Russo**
capo progetto PPR

**Paolo Tolentino**
coordinatore PPR

## Elaborati grafici

**Catologo cartografico delle Dichiarazioni di notevole interesse pubblico art. 136, comma 1, lettere c) e d) del D.Lgs. 42/2004**

**IDE 64 - Decreto Ministeriale 2 novembre 1968**

**Comune di Centola**

Fascia costiera - comprendente la zona del DM 23/10/56

Perimetrazione validata nelle sedute del Comitato Tecnico, di cui all'Intesa tra Ministero della Cultura e Regione Campania del 30 giugno, 27 luglio e 8 settembre 2022

## LEGENDA

Aree tutelate ai sensi delle dichiarazioni di notevole interesse pubblico di cui all'art. 136, comma 1, lettere c) e d) del D.Lgs. 42/2004

IDE 64 - Decreto Ministeriale 2 novembre 1968

Comuni ISTAT 2019

N.B.
La base cartografica utilizzata è la Carta Tecnica Regionale 2011

0 500 1.000 m