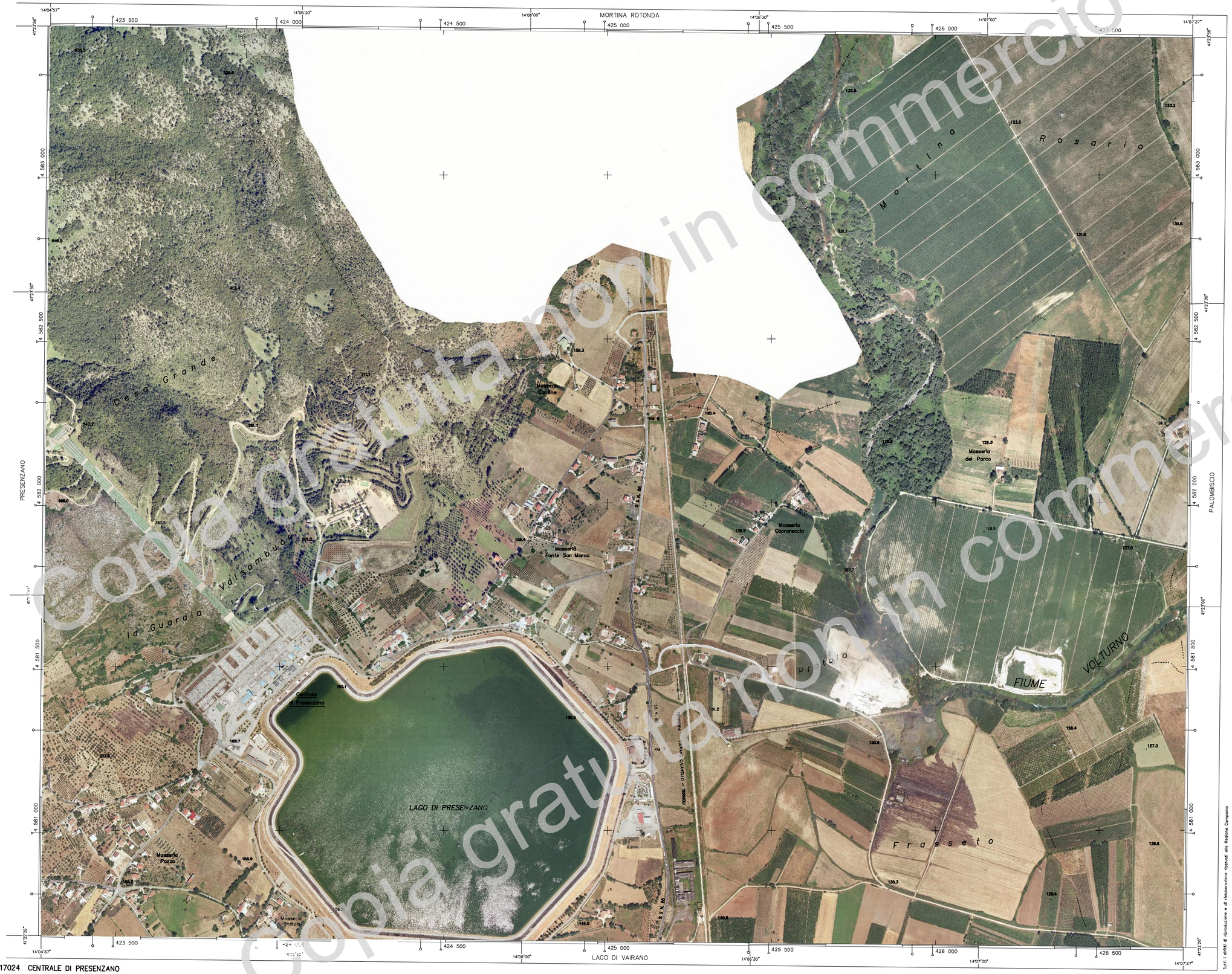

PROGETTO COFINANZIATO DAL P.O.R. CAMPANIA 2000/6 - MISURA 6.2

REGIONE CAMPANIA

ORTOFOTOCARTA

Elemento n° 417024

CENTRALE DI PRESENZANO

Scala 1:5 000

100 metri 0 250 500 metri

COSTANTI DI TRASFORMAZIONE

DA	A	Δ E	Δ N
UTM-WGS 84	UTM-E.D. 50	70	194
UTM-WGS 84	Gauss-Boaga (Roma 40)	2 020 008	8

COORDINATE DEI VERTICI DELL'ELEMENTO

SISTEMA		VERTICE NO	NE	SO	SE
GEOGRAFICO WGS 84	φ	41°23'56"	41°23'56"	41°22'26"	41°22'26"
	λ	14°04'57"	14°07'27"	14°04'57"	14°07'27"
UTM WGS 84	N	4 583 455	4 583 419	4 580 679	4 580 643
	E	423 301	426 785	423 272	426 756
UTM-E.D. 50	N	4 583 648	4 583 612	4 580 873	4 580 837
	E	423 371	426 854	423 342	426 826
GAUSS-BOAGA (Roma 40) fuso Est	N	4 583 463	4 583 427	4 580 687	4 580 651
	E	2 443 310	2 446 793	2 443 280	2 446 765

Le coordinate segnate in cornice sono nel sistema UTM WGS 84
La parametratura UTM E.D. 50 è indicata in cornice con il segno convenzionale —o—
La parametratura Gauss Boaga è indicata in cornice con il segno convenzionale —◄—
La graduazione geografica è riferita al sistema WGS 84

SITUAZIONE 1:50 000 IGM

403 Cassino	404 Isernia	405 Cambobasso
416 Sessa Aurunca	417 Teano	418 Piedimonte Matese
429 Mondragone	430 Caserta Ovest	431 Caserta Est

SITUAZIONE 1:10 000 E 1:5 000

01	1 2 3 4	03	04
05	06	07	08
09	10	11	12
13	14	15	16

LIMITI AMMINISTRATIVI
estratti dalla CTRN della Regione Campania ed.2004

LIMITI AMMINISTRATIVI

REGIONE :
A Campania
B Molise

PROVINCIA :
Caserta

COMUNE :
1 Pratella
2 Presenzano
3 Vairano Patenora

+-+-+-+ Limite di Regione
+--+-- Limite di Provincia
····· Limite di Comune

FONTI DI COMPILAZIONE

0150	0149	0297	0296	0295	0294
0316	0315	0314	0313	0312	

Serie	Fotogrammi	Data
0460	0150-0149	04.07.2005
0472	0297-0294	04.07.2005
0572	0316-0312	04.07.2005

Elaborazione con metodo digitale
Camera da presa RMK TOP 15 Focale nominale 153 mm
Altezza media relativa di volo 1800 m
Allestimento ed edizione 2007

DIRIGENTE RESPONSABILE DEL PROGETTO
Dott. Geol. Vincenzo Guerra

DIREZIONE LAVORI
Prof. Arch. Luigi Plemontese
Dott. Rocco Mari

COLLAUDO
Ing. Antonio Coppola
Dott.Geol. Paola Napolitano
Arch. Marco Soravia

DITTA ESECUTRICE
Ingegneria Cartografica Europea

Tutti i diritti di riproduzione e di rielaborazione riservati alla Regione Campania